St.Elias College

Tagħrif

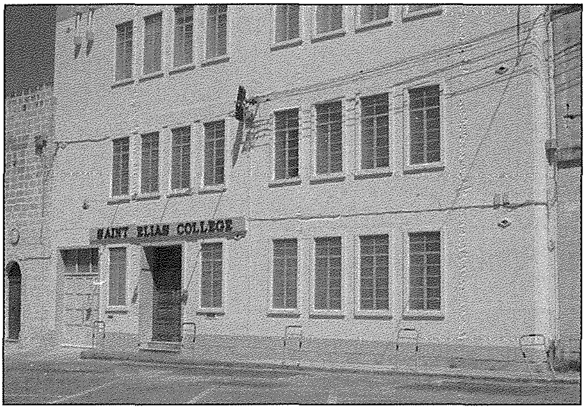

Il-Provinċja Karmelitana Maltija sa mill-qedem kienet tinteressa ruħha fit-tagħlim. Hekk nafu li fis-sena 1536 Patri Ġwann Buġeja nħatar mill-Kunsill tal-Poplu surmast ta' l-Iskola tal-Katidral ta' l-Imdina. Għal ħabta tas-sena 1791, il-Komunita' tal-Patrijiet Karmelitani fl-Imdina kitbet lis-sagra kongregazzjoni biex tinata' l-approvazzjoni biex twaqqaf u tmexxi Kulleġġ ta' l-Għarbi. Il-W.R. Provinċjal Patri Pietru Dimech, O. Carm., Fundatur ta' St. Elias College kien għalliem f'Ruma, fl-Amerika u fil-Polonja.

Kien nhar id-29 t' Ottubru 1944, festa ta' Kristu Re, meta formalment u solonnement twaqfet din l-istituzzjoni ġdida "Schola Mariano Apostolica" fil-kunvent tal-Karmnu ġewwa l-Belt Valletta. Kien jum ta' ferħ għall-ordni Karmelitan għax taħt il-ħarsien tal-Madonna tal-Karmnu u t-tmexxija tal-W.R.P. Provinċjal, f'din l-iskola kienu ser jistudjaw dawk it-tfal li jħossu s-sejħa ta' Alla biex isiru saċerdoti fl-Ordni Karmelitan. F'din l-iskola kien issir it-tagħlim wara l-ħin ta' l-iskola ta' dawk is-suġġetti biss li mhumiex mgħallmin fl-iskejjel pubbliċi, jew ma kienux mgħallmin biżżejjed, bħal-latin, it-taljan, il-kant u materji oħrajn, skond ma kien meħtieġ biex wieħed jieħu l-istat reliġjuż u saċerdotali. Fl-omelija li għamel dak inhar tal-ftuħ ta' l-iskola, l-Provinċjal spjega l-bidu, l-isem u l-għan ta' din l-iskola l-ġdida. "Il-quddiem hemm diġa l-ħsieb li, malli jasal il-waqt, bil-għajnuna ta' Alla u tal-Madonna, jinbena għal dawn it-tfal kulleġġ ġdid fejn ikunu jistgħu jitgħallmu kol-

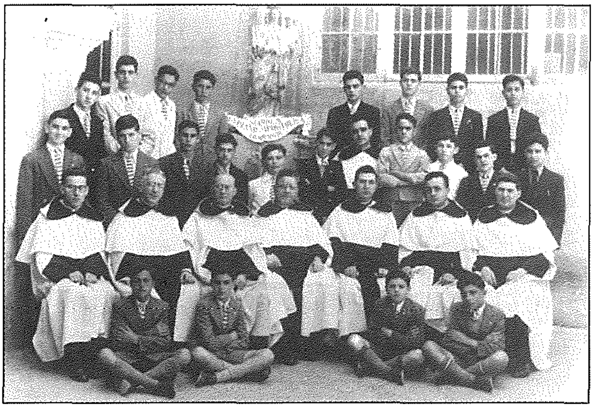

lox miġburin ilkoll fi skola waħda. Jalla jseħħ dan il-ħsieb qaddis għaliex ikun ta' ġid kbir għall-ordni u għas-soċjeta'", spiċċa jgħid il-provinċjal.

Billi l-"iSchola Mariano-Apostolica', li kienet twaqqfet fil-kunvent tal-Belt kienet sejra tajjeb ħafna, il-Provinċjal P. Pietru Dimech O.Carm fil-laqgħa tal-Kunsill tal-Provinċja tat-22 ta' Novembru 1944 wera l-ħsieb tiegħu li jibni kulleġġ ġdid fil-Fgura. Biex jitwettaq dan il-proġett kien meħtieġ li tiġi akkwistata biċċa art b'xiri jew b'mod ieħor leġittimu. Id-difenitorju, filwaqt li qabel li tiġi akkwistata l-art meħtieġa u jsiru l-preparamenti l-oħra neċessarji, iddeċċieda li l-bini tal-kulleġġ kellu jitħalla għal aktar 'l quddiem minħabba n-nuqqas ta' ħaddiema tal-bini.

F'Awwissu tas-sena 1952 deher fil-Karmelu dan l-avviż: Min din is-sena l-'iSchola Mariano-Apostolica' li kienet issir fil-kunvent tagħna tal-Belt, sejra tkun fix-Chateau Lonz Triq San Ġużepp, Ħamrun. (Għal xi żmien din il-parti ta' Santa Venera kienet magħrufa il-Ħam-run). Fin-noti per-sonali tiegħu P. Manwel Gatt kiteb li 'f'dak iż-żmien ippruvajna nibdlu l-isem ta' l-iskola u nsemmuha Mt.

Carmel College, u waħħalna tabella mal-ħajt. Qlajna ċitazzjoni u bagħat għalina s-Supretendent. L-iskola bdiet tikber u saru tliet klassijiet. Kellna 80 tifel. Żdiedu l-għalliema reliġjużi fosthom P. Alfred Tabone, P. Ugo Mallia, P. Patrick Abela, P. Salv Bartolo, P. Marcellin Scicluna, P. Danjel Sammut, P. Mawrizju Mizzi, P. Leonard Mohoney u Rafel Caruana.'

Fi żmien li P. Alfred Tabone O.Carm kien rettur ta' l-iskola, fl-1963, kien hemm il-ħsieb li l-bini ta' l-iskola jiġi trasferit għall-għelieqi ta' wara l-Knisja ta' Fleur-de-Lys. P. Bert Mercieca O.Carm kien għamel il-preparazzjoni għal dan il-proġett u talab lill-Gvern biex ibiddel il-pjan tat-toroq ta' dawk l-inħawi. Għal xi raġuni dan il-pjan falla.

Fl-4 t'Ottubru 1967, il-Pirjol tal-komunita' ta' Santa Venera għarraf lill-patrijiet sħabu, li s-Sur Gabriele Buġeja, li kien jaħdem il-ġnien tal-Kunvent permezz ta' l-avukat tiegħu kien qiegħed jitlob is-somma ta' mitejn lira (Lm200) bħal benefiċċju biex ma jkompliex jaħdem il-ġnien.

Għall-ewwel kien maħsub li jibena sular wieħed (ground floor) iżda f'Jannar 1969 il-Kunsill tal-Provinċjal iddeċieda li jkompli t-tieni sular ukoll. Fis-sena 1974 minħabba n-numbru kbir ta' applikazzjonijiet tat-tfal , inbena sular ieħor (second floor). Mal-mixja taż-żmien inħasset il-ħtieġa ta' sular ieħor billi ħafna applikazzjoniet kellhom jiġu rrifjutati. In-numru ta' tfal għas-sena skolastika 1974-1975 kien ta' 550 u kienu mqassmin fi 17-il klassi.

To The Young People of Tomorrow
In Gratitude
For the Endless Efforts Made By
The Very Reverend Father Provincial
Justin Sant
And All Those Who Helped
Towards The Building of This College
The Maltese Carmelite Fathers
Proudly Remember Them

Għalkemm il-Kulleġġ

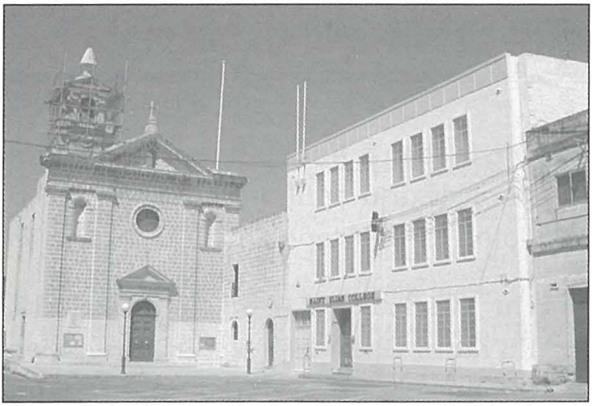

beda jilqa' t-tfal f'Ottubru 1970, il-ftuħ uffiċċjali tiegħu kien għadu ma sarx billi kien jonqos ħafna xogħol żgħir x'isir. F'din is-sena P. Renato Valente O. Carm laħaq rettur ta' l-iskola. Huwa flimkien ma' l-istaff tal-Kulleġġ ħasbu li tkun ħaġa xierqa jekk il-Kulleġġ jitbierek u jinfetaħ uffiċjalment fl-istess żmien meta l-W.R. Provinjal P. Ġustin Sant O.Carm., ikun qed jiċċelebra l-ħamsa u għoxrin sena mill-Ordinazzjoni Saċerdotali. It-tberik sar nhar it-Tlieta 28 ta' Diċembru 1971 mill-istess Provinċjal.

Wara P. Renato Valente O. Carm laħaq rettur P. Karm Ferrante O.Carm, saċerdot ħabrieki mill-parroċċa tagħna li dam imexxi dan il-kulleġġ mill-1982 sa l-1985. Meta P. Karm Ferrante O.Carm deherlu li għandu jċedi postu, daħal P. Robert Farrugia O.Carm u warajh ħa over P. Joseph Saliba O.Carm.

Fit-3 ta' Novembru 1989 beda l-ħidma tiegħu bħala rettur P. Charles Mallia O.Carm. F'dawn is-sittax-il sena taħt it-tmexxija ta' P. Charles sar tibdil kbir fl-iskola bħall-bini tal-gym, il-laboratorju tal-fiżika, l-arts room, xiri ta' computers u l-estensjoni tal-bitħa. Waħda mill-iktar bidliet importanti li għamel P. Charles r-rettur preżenti, huwa l-bdil ta' l-isem li minn Mount Carmel College issa sar magħruf bħala St. Elias College.

Min hu nteressat ikun jaf aktar dwar Saint Elias College inħeġġu jaqra l-ktieb ta' Patri Serafin Abela O.Carm – St Elias College, L-iskola tal-Patrijiet Karmelitani - minn fejn ħadna dan it-tagħrif.