It-Tieni Taqsima — IMĦABBA

IL-KONSAGRAZZJONI U FTUĦ TAL-BAŻILIKA TA' NAZZARET

Is-Soru M. BIANCA CAMILLERI, Franġiskana Missjunarja tal-Qalb bla Tebgħa ta' Marija, Matija bħalna, li sa minn 11-il sena ilu qiegħda f'Nazzaret tgħallem fil-"Franciscan Girls' School", bagħtitilna dan it-tagħrif li ġej fuq il-Konsagrazzjoni tal-Bażilika l-ġdida ta' l-Annunzjata, mibnija millgħol iebes — tikteb Suor M. Bianca Camilleri — il-Bażilika ta' Nazzaret ġiet fl-aħħar mitmuma fil-bini u fittiżjin tagħha min ġewwa u minn barra, u ma kienx jonqos ħlief biss li tinfetaħ għall-pubbliku, titbierek u tiġi konsagrata 'l Ala. Dan kien ġie maqtugħ li jsir b'Ittra Ċirkulari tal-

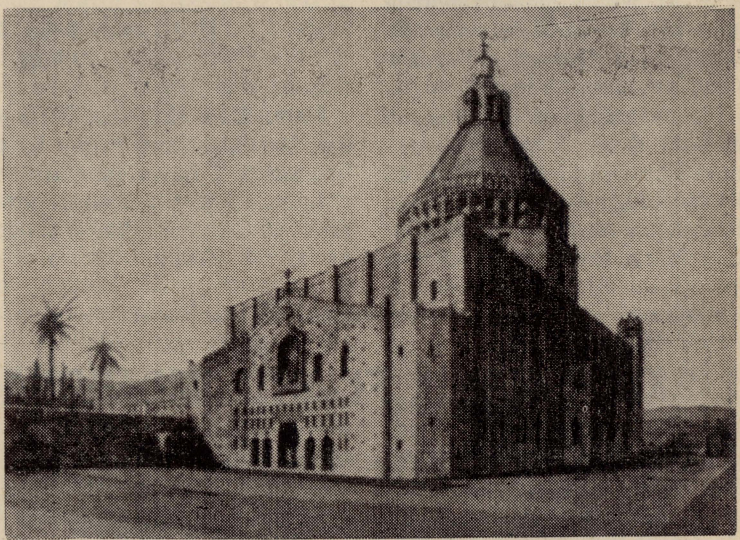

Il-Bażilika ta' l-Annuzjata u tal-kbir misteru ta' l-Inkarnazzjoni tal-Verb Divin f'Nazzaret, li ġiet ikkonsagrata u miftuħa għall-pubbliku fil-25 ta' Marzu li għadda.

ħeġġa devota tal-Patrijiet Franġiskani Missjunarji ta' l-Art Imqaddsa, megħjunin mid-devoti tad-dinja kattolika, għall-akbar ġieħ tal-Madonna u tal-Kbir Misteru ta' l-Inkarnazzjoni ta' l-Iben t'Alla, imwettaq Fiha.

Wara disa' snin ta' ħidma u xoW. R. P. Erminju Roncari, President tas-Santa Kustodja (il-lum Rev. mu P. Kustodju), fil-jiem 23, 24 u 25 ta' Marzu li għadda. Għal din il-kbira ġrajja, il-President Kustodjali, P. Roncari, stieden biex imexxi l-funzjonijiet kbar u solenni, lill-Eminen-

za Tiegħu l-Kardinal Garrone, lill-Patrijarka ta' Ġerusalem, Mons. Gori, lill Isqfijiet kollha tal-Palestina u lil ħafna kbarat oħra, ċivili u reliġjużi. Ir-Rev.mu Ġeneral ta' l-Ordni, P. Kostantinu Kozer, O.F.M., flimkien mar-Rev.mu P. Kustodju, kien ir-Ras tal-ġgajta tal-ġemgħa kollha li ħadet sehem fil-funzjonijiet. Għal din l-okkażjoni ma naqsux il-pellegrini, li ġew b'għadd kbir mid-dinja kollha. Il-funzjonijiet saru b'dan l-ordni, li sa ngħidu:

F'jum il-Ħadd — 23 ta' Marzu — il-funzjoni b'Konċelebrazzjoni kbira mill-Kardinal flimkien ma' l-Isqfijiet u saċerdoti oħra. Funzjoni ligħaxxqet u paxxiet tassew lil kull min kien hemm preżenti!

F'jum it-Tnejn — 24 ta' Marzu — il quddies kollu sar fil-Bażilika. Kien jum ta' xita, imma n-nies ma qatgħux qalbhom: il-Bażilika kienet dejjem mimlija. Fil-11 a.m. ir-Rev.mu P. Kustodju Erminju Roncari O.F.M., ikkonsenja d-diplomi u midalji tal-Bażilika lill-artisti, skond is-sehem li kellhom fi-bini u fit-tiżjin u f'beneme-

Suor Maria Bianca, Franġiskana f'Nazzaret, ma' Sorijiet Franġiskani u ta' Ordnijiet oħra reliġjużi f'Nazzaret.

fid-9.30 a.m. il-funzjoni bdiet bid-Daħla Solenni fil-Bażilika ta' l-Eminenza Tiegħu l Kardinal Garrone ma' sitt Isqfijiet ta' Rit Orjentali, li kellhom jieħdu sehem miegħu fil-konsagrazzjoni, u għadd ieħor kbir ta' saċerdoti, u xi nies mistednin ukoll. Fl-10 bdiet il-Konsagrazzjoni tal-Bażilika u ta' l-artali. Il-Konsagrazzjoni hi ċerimonja twila ħafna li damet sejra san-12.30 p.m. Kull Isqof ikkonsagra artal, il-bqija l-Kardinal, u ntemmet reziji oħra tal-Bażilika, preżenti r-Rev.mu P. Ġeneral ta' l-Ordni, ħafna saċerdoti, reliġjużi u sorijiet.

Wara nofsinhar, imbagħad, inbdiet il-festa ta' l-Annunzjata bid-Daħla Solenni tal-Beatitudni Tiegħu, il-Patrijarka Latin ta' Ġerusalem, Mons. Albertu Gori, O.F.M. Kien jum ta' xemx qawwija, li li mela lil kulħadd bid-dawl u l-ferħ. Trid tara — kitbet hawn Suor Bianca — x'korteo, x'laqgħa u x'dehra sublimi! Sthajjiltni

qiegħda fil-Vatikan, f'Ruma! Tisma' dak il-kant ħelu qisu nieżel mis-sema u jimla bil-ferħ lil kulħadd. Tkanta fl-aħħar it-'De Deum Laudamus', ingħatat il-Barka u aħna, wara li morna nbusu idejn il-Patrijarka, qagħadna ftit nistrieħu.

F'jum it-Tlieta — 25 ta' Marzu — JUM IL-FESTA: Fl-10 a.m. daħla tal-Beatitudni Tiegħu l-Patrijarka Albertu Gori, O.F.M., għal Pontifikal kbir tal-festa ta' l-Annunzjata, bl-assistenza ta' l-Eminenza Tiegħu l-Kardinal Garrone u Isqfijiet oħra. Il-kant kien xi ħaġa sublimi u mill-aqwa: xogħol l-imsemmija Schola Cantorum ta' l-Art Imqadtsa.

Wara nofsinhar imbagħad, fis-6, saret il-proċessjoni solenni b'sekulari u regolari u għaqdiet reliġjużi u ċivili, u popolazzjoni bla għadd, kulħadd bix-xama tixgħel f'idejh u l-kant ta' 'AVE MARIA CLEMENS'. Xena tal-Ġenna li siltet id-dmugħ ta' faraġ minn għajnejn kulħadd. Meta daħlet il-proċessjoni fil-Bażilika ħarġet il-Quddiesa Solenni konċelebrata mir-Rev.mu P. Ministru Ġeneral ta' l-Ordni flimkien ma' 40 Patrijiet Franġiskani li spiċċat fit-8 p.m.

Jum l-Erbgħa — 26 ta' Marzu — kien egħluq il-festi. Din saret fil-pajjiż tax-xtajta ta' AKRI, fejn kien żbarka SAN FRANĠISK TA' ASSISI, 750 sena ilu. Biex ifakkar din il-ġrajja l-Gvern biddel l-isem ta' triq li qiegħda ħdejn il-Kunvent tal-Patrijiet Franġiskani u semmiha "ST. FRANCIS OF ASSISI STREET". Għall-inawgurazzjoni ta' din it-tifkira kien preżenti r-Rev.mu P. C. Kozer, Ministru Ġenerali ta' l-Ordni, ħafna Patrijiet u Sorijiet u poplu bla għadd.

Hekk intemmu l-festi ta' l-inawgurazzjoni, tberik u konsagrazzjoni tal-Bażilika l-ġdida li, wieqfa f'nofs il-belt tal-"WARDA TFEWWAĦ", tibqa' tgħanni u ssemma' l-għana ta' radd il-ħajr, tifħir u qima lil Marija bla ebda tebgħa u lill-Verb Etern li fiż-żmien tlaħħam hemmhekk.

LAUS DEO ET IMMACULATAE VIRGINI MARIAE.

IL-MISSJONI TAL-QABAR TA' KRISTU

Dawk kollha li jkunu jridu jgħinu l-missjoni ta' l-Art Imqaddsa jistgħu jagħmlu dan billi jinkitbu fl-**"Opra Pija tal-Qabar ta' Kristu"**, għand il-Patri Kummissarju tat-Terra Santa (Kunvent ta' Ġieżu, il-Belt — Tel. C. 25842). L-imseħbin ikollhom sehem minn għadd kbir ta' quddies li ta' kuljum jiġi ċelebrat fis-Santwarji għeżież tal-Fidwa tagħna fl-Art Imqaddsa; u sehem ukoll minn dawk l-opri kollha ta' karità u ta' penitenza li jsiru fil-Palestina, kif kien ta l-Papa Pawlu IV.

* * *

L-INDULGENZA TAL-PARZJUNKLA (2 ta' Awissu)

Din l-Indulġenza tal-Parzjunkla biex tintrebaħ jinħtieġ li wieħed ta' kull darba jidħol fil knisja jgħid: **Il-Missierna, Kredu,** u mbagħad, **Missierna, Sliema** u **Glorja** għall-fehma tal-Papa.

Skond il-liġijiet ġodda ta' l-Indulġenzi, din l-Indulġenza tal-Parzjunkla hi Plenarja **darba waħda biss;** għal kull viżta oħra hemm Indulġenzi Parzjali.

Il-viżti jistgħu jsiru fil-knejjes tat-tliet Ordnijiet Franġiskani u fil-Knejjes Parroċċi kollha.